Informationsark Ventilation

- Høj kvalitet
- Bredt sortiment
- Kundetilpasset design
- Energi- og miljørigtige filtre

EN 779:2012

Siden oktober 2012 er en ændret udgave af DS/EN 779:2012 trådt i kraft i hele Europa. Ifølge denne er klassern½½½e F5 og F6 omdøbt til M5 og M6.

Den vigtigste ændring vedrører filtrene i filterklasse F7 til F9 som i fremtiden skal opfylde minimumskrav til effektivitet som er defineret i den nye standard. Disse minimumsstandarder for energieffektivitet findes ved hjælp af den såkaldte IPA test. Dette resulterer i en betydelig forøgelse af filtrets ydeevne, således at finere og mere kompleks fiberstruktur skal udvikles.

Kalthoff, som er Konfairs hoved leverandør af filtermedia til ventilation, har gennem et vellykket udviklingsarbejde de seneste 2 år udarbejdet et nyt flerlags media sammensat af organiske fibre, nonwoven.

Denne standard EN779:2012 er blevet erstattet af den nye norm ISO 16890 fra juli 2018.

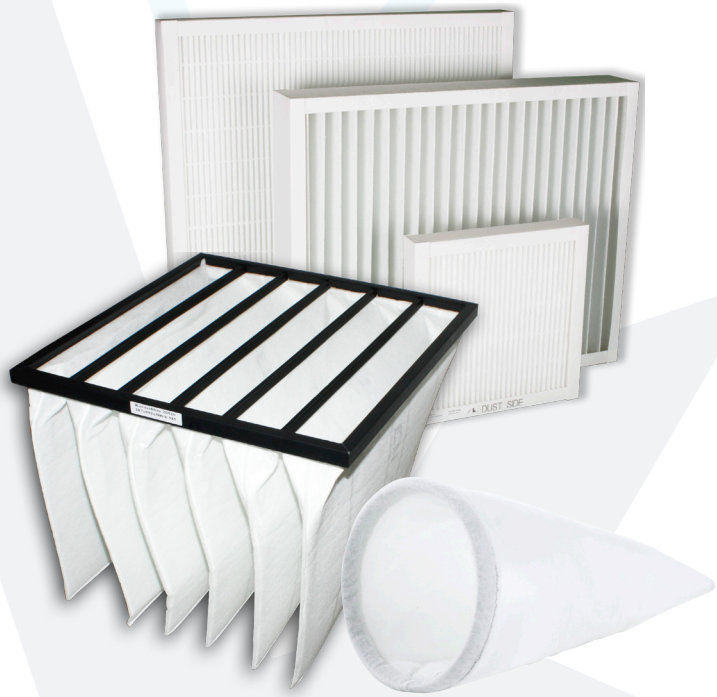

Ring på tlf: + 45 97 13 71 33 og få en uforpligtende samtale med vores erfarne sælgere.

konfAir
Flexible Filter Technology